



INFORME DE RENDICIÓN DE CUENTAS

Período

1ro.-enero al 31 dic- 2025

Presentado por:

Sr. Jorge Tigre Lucero
PRESIDENTE DEL GAD PARROQUIAL
RURAL DE JADAN



BASE LEGAL QUE AMPARA LA RENDICIÓN DE CUENTAS

- **Constitución Política del Ecuador**
- **Ley Orgánica de Participación Ciudadana.**
- **Ley Orgánica del Consejo de Participación Ciudadana y Control Social**
- **RESOLUCIÓN No. CPCCS-PLE-SG-004-O-2026-0030 del 28-01-2026, que aprueba la reforma al Reglamento de Rendición de Cuentas**



INGRESOS OBTENIDOS

AÑO 2025



IMPUESTOS

DETALLE	MONTO
Impuestos de Predios Urbanos	5,056.66
Impuestos de Predios Rústicos	20,255.61
Impuestos de Patentes Comerciales	17,351.48
TOTAL IMPUESTOS	42,663.75



TASAS Y CONTRIBUCIONES

DETALLE	MONTO
Por servicios administrativos en recaudaciones impuestos y tasas	11,695.50
Ocupación de lugares públicos:	771.00
•Feria de mi pueblo	591.00
• Uso temporal espacio público Cancha Centro Parroquial	180.00
TOTAL DE INGRESOS POR TASAS Y CONTRIBUCIONES	12,466.50



RENTAS DE INVERSIONES Y MULTAS

DETALLE	MONTO
Arrendamiento de Bóvedas y nichos del Cementerio Parroquial	6,834.14
Intereses por mora en pago de impuestos prediales de años anteriores al 2025	7,121.59
TOTAL DE INGRESOS	13,955.73

TRANSFERENCIAS Y DONACIONES CORRIENTES

DETALLE	MONTO
Asignaciones del Ministerio de Economía y Finanzas, asignados a corriente	79,900.00
TOTAL DE INGRESOS	79,900.00



OTROS INGRESOS

DETALLE	MONTO
Emisión de Certificados de no adeudar	1,156.50
Emisión de copias certificadas	348.00
Ingresos en emisión de formularios de declaración de patentes y stickers	211.00
TOTAL OTROS INGRESOS	1,715.50



INGRESOS DE CAPITAL

TRANSFERENCIAS RECIBIDAS

DETALLE	MONTO
Transferencia del GAD Provincial del Azuay por Convenio 101-2024 de Comunidades de Equidad	5,400.00
Transferencia del GAD Municipal de Gualaceo por Convenio para el fortalecimiento cultural de la parroquia	3,000.00
Transferencia del aporte de la Ley 047, por la venta de energía eléctrica del año 2025	21,991.39
Transferencia del Ministerio de Economía y Finanzas, asignado a inversión	143,973.55
TOTAL DE TRANSFERENCIAS RECIBIDAS	174,364.94



INGRESOS DE FINANCIAMIENTO

DETALLE	MONTO
Cuentas pendientes del cobro de años anteriores	
Del Ministerio de Economía y Finanzas	65,956.88
De Predios Urbanos de años anteriores	1,327.17
De Predios Rurales de años anteriores	9,315.48
De devoluciones del IVA causado en años anteriores y tramitados ante el SRI	22,161.21
Del aporte de la Ley 047, por la venta de energía eléctrica del año 2024	21,991.39
TOTAL	120,752.13



TOTAL DE INGRESOS 2025

**TOTAL INGRESOS DEVENGADOS DEL
AÑO 2025**

445,818.46

Medio de verificación:

Cédula Presupuestaria Ingresos del año 2025



GASTOS EJECUTADOS EN EL 2025

Grupos Presupuestarios	DENOMINACIÓN
5	GASTOS CORRIENTES
7	GASTOS DE INVERSIÓN
8	GASTOS DE CAPITAL



5 GASTO CORRIENTE

GASTO EN PERSONAL ADMINISTRATIVO

REMUNERACIONES UNIFICADAS

Sueldo de 12 meses de: Presidente, 4 Vocales,
Secretaria-Tesorera y Recaudadora **55,195.38**

REMUERACIONES COMPLEMENTARIAS

(Décimo tercero y cuarto sueldo)

7,873.20

REMUNERACION TEMPORALES

**Honorarios por subrogaciones de Suplentes en uso
de vacaciones anuales de Vocales Principales:**

- Sr. Christian Vile
- Sr. José Manuel Tenesaca
- Ab. Nancy Corte
- Sra. Andrea Carolina Tigre

2,932.28

APORTE PATRONAL AL IESS

6,154.20

FONDOS DE RESERVA

4,597.77

TOTAL GASTOS EN PERSONAL ADMINISTRATIVO

76,752.83



GASTOS CORRIENTES

BIENES Y SERVICIOS DE CONSUMO	
Energía Eléctrica de: Edificio del GAD Parroquial, Salón Parroquial, Cementerio y Casa Comunal	940.66
Teléfono e Internet	410.67
Agua Potable	272.65
Servicios de recolección de basura por 4 predios del GAD Parroquial	16.92



BIENES Y SERVICIOS DE CONSUMO

Mobiliarios	100.00
Honorarios Profesionales por Asesoría Tributaria y Contable	6,600.00
Licencia de sistema contable y dominio de la página Web institucional	985.00
Materiales de oficina	198.82
Materiales de aseo	164.85
TOTAL DE BIENES Y SERVICIOS DE CONSUMO	9,689.57



GASTOS FINANCIEROS

Descuentos y exoneraciones de impuestos prediales a contribuyentes cargados al gasto, conforme lo dispone la normativa vigente	11,610.66
--	-----------

OTROS GASTOS CORRIENTES

SEGUROS DE CAUCIÓN	
Pago de póliza de caución de servidores públicos del GAD Parroquial que se encuentran bajo relación de dependencia	94.40
Comisiones bancarias (débito automático del Banco Central del Ecuador al momento de generar los pagos)	52.60



APORTES A OTRAS ENTIDADES

DETALLE	APORTE ANUAL
Aporte del 5xmil a Contraloría General del Estado	1,470.66
Aporte al <ul style="list-style-type: none">• CONAGOPARE-AZUAY = 2%• CONAGOPARE NACIONAL =1 calculado sobre las transferencias anuales del MEF	6,716.20
Aporte al Instituto Ecuatoriano de Crédito Educativo	486.50
TOTAL APORTACIÓN A OTRAS ENTIDADES	8,673.36



**TOTAL GASTOS
CORRIENTES 2025**

106,873.42



APLICACIÓN DEL FINANCIAMIENTO

CUENTAS POR PAGAR

Cuentas pagadas de años anteriores	48,251.87
------------------------------------	-----------



**PROYECTOS DE
INVERSIÓN EJECUTADOS
EN EL AÑO 2025**



NORMATIVA QUE FACULTA LA INVERSIÓN

NORMATIVA EXTERNA

Constitución de la República del Ecuador:
Art. 280

Norma suprema, que define que la inversión y la ejecución de recursos públicos, se rigen de manera obligatoria por el Plan Nacional de Desarrollo

Código Orgánico de Planificación y Finanzas Públicas-COPFP: Arts. 126 en adelante

Determina cómo se debe programar, ejecutar y evaluar el Plan Anual de Inversiones

Norma Técnica del Sistema Nacional Descentralizado de Planificación Participativa

Establece los lineamientos metodológicos de aplicación obligatoria para todas las entidades públicas a la hora de postular, priorizar y certificar programas y proyectos de inversión pública

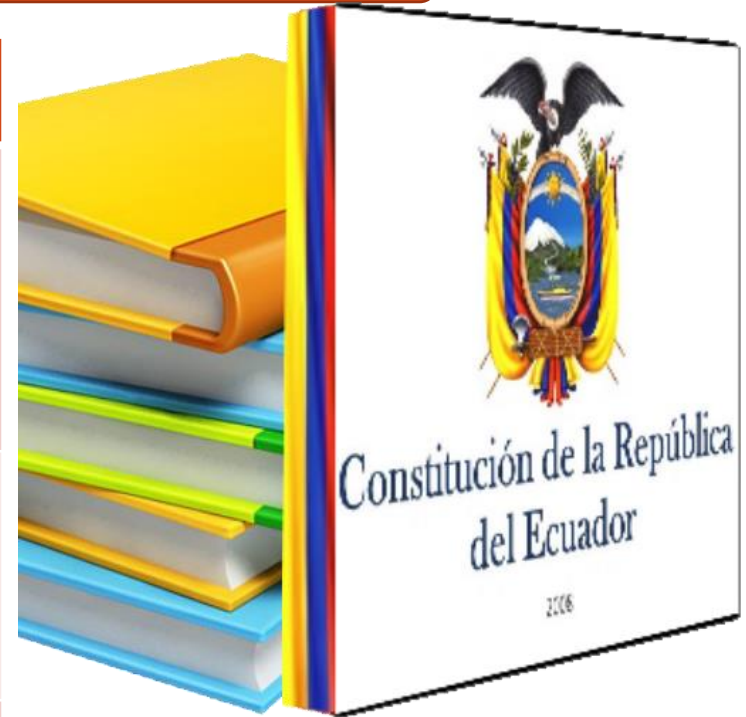

NORMATIVA QUE FACULTA LA INVERSIÓN

NORMATIVA EXTERNA

Normas de Control Interno de la Contraloría General del Estado

Regula los procesos de auditoría y garantizan que el uso de los fondos destinados a inversión cumpla con los principios de eficiencia, eficacia y legalidad

COOTAD

- Ley orgánica fundamental que rige la organización político-administrativa de Ecuador a nivel territorial.
- Aquella que garantiza la autonomía política, administrativa y financiera de las provincias, cantones y parroquias.
- Regula cómo se transfieren de manera progresiva las competencias desde el gobierno central hacia los gobiernos locales
- Establece los mecanismos de distribución de los recursos económicos del Presupuesto General del Estado que reciben los GADs.



E
C
U
A
D
O
R



NORMATIVA QUE FACULTA LA INVERSIÓN

NORMATIVA INTERNA

Plan de Desarrollo y Ordenamiento Territorial-PDOT

- Es la principal herramienta técnica y normativa de planificación
- Contiene las directrices principales de los gobiernos autónomos descentralizados (GAD) respecto de las decisiones estratégicas de desarrollo y que permiten la gestión concertada y articulada del territorio de acuerdo a cada competencia.

POA Institucional (instrumento de planificación)

Es la hoja de ruta que transforma los proyectos a largo plazo de un GAD Parroquial en metas anuales concretas.

Ayuda a evitar la improvisación estableciendo metas, plazos exactos y responsables de cada tarea dentro de la institución.



Presupuesto del ejercicio financiero y sus reformas (Conforme Art. 235 en adelante del COOTAD)

Es un instrumento de planificación y gestión financiera que detalla de forma anual los ingresos estimados y los gastos programados para ejecutar obras, proveer servicios públicos y cumplir con el Plan de Desarrollo de la parroquia

Toda esta normativa es coordinada y supervisada a nivel nacional por la Secretaría Nacional de la Administración Pública y Planificación

EJECUCIÓN EN BASE A LO PLANIFICADO

PDOT

- Herramienta de uso obligatorio para los Gobiernos Autónomos Descentralizados.
- Desde el cual, se analizan a profundidad los **componentes territoriales** clave, que comprenden:

COMPONENTES TERRITORIALES

1. Biofísico
2. Socio-cultural
3. Económico Productivo
4. Asentamientos Humanos, Movilidad, Energía y Conectividad
5. Político Institucional

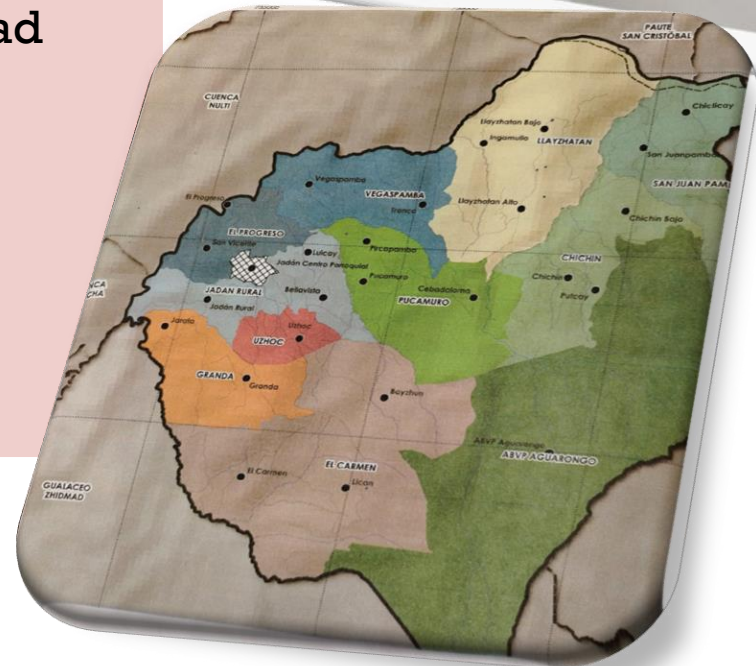

COMPONENTE BIOFÍSICO



PROYECTO 1: CONSERVACIÓN DE LA BIODIVERSIDAD DEL BOSQUE PROTECTOR AGUARONGO

Convenio 002-2022 con el
Consorcio Aguarongo

APORTE ANUAL
EJECUTADO =
7.500,00

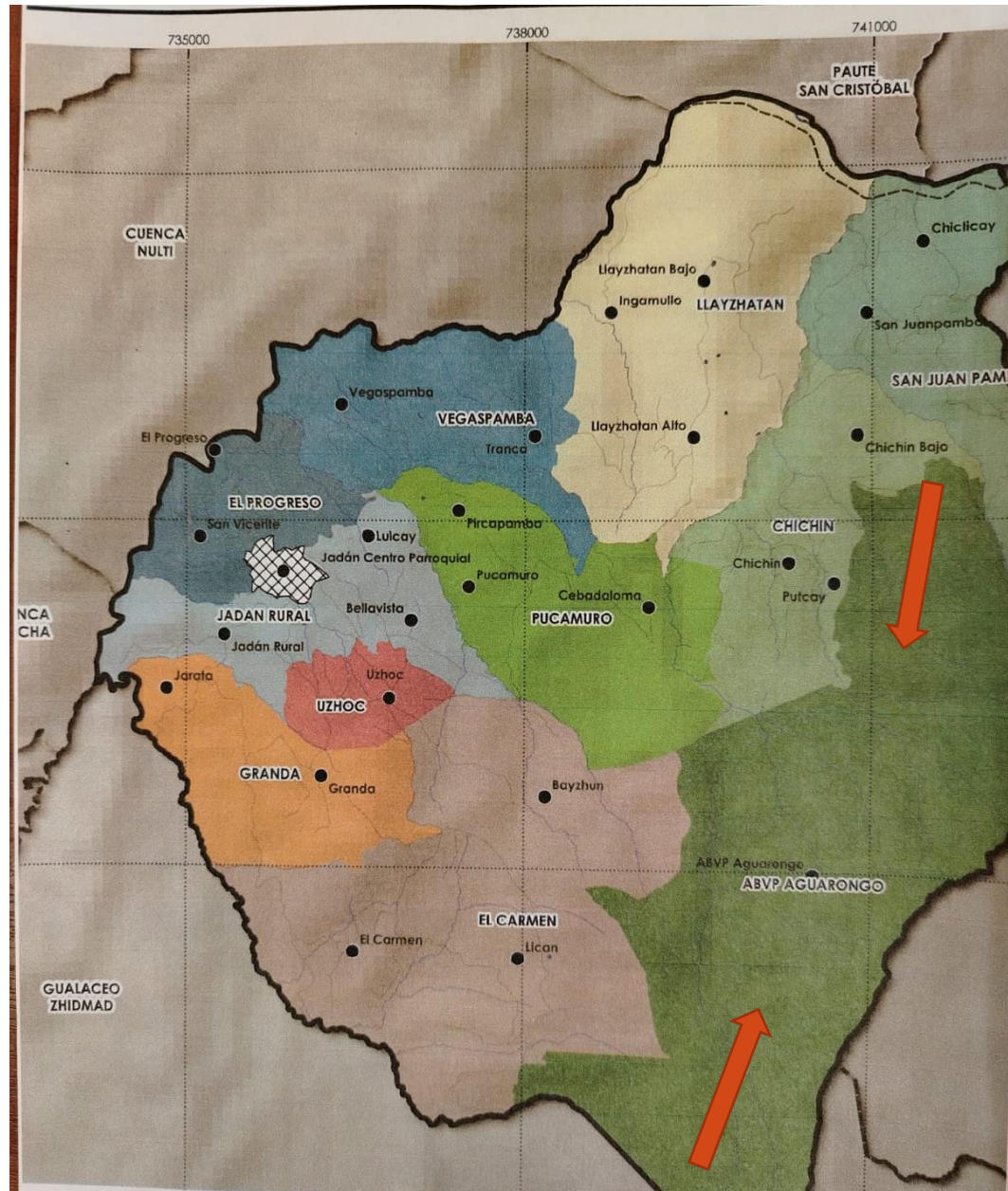

DETALLE DE GASTO

Descripción	Monto de Inversión
Aporte al Consorcio Aguarongo (Cláusula cuatro de la Adenda Reformatoria al Convenio de Conformación del Consorcio)	7.500,00
TOTAL DE INVERSION ANUAL	7.500,00

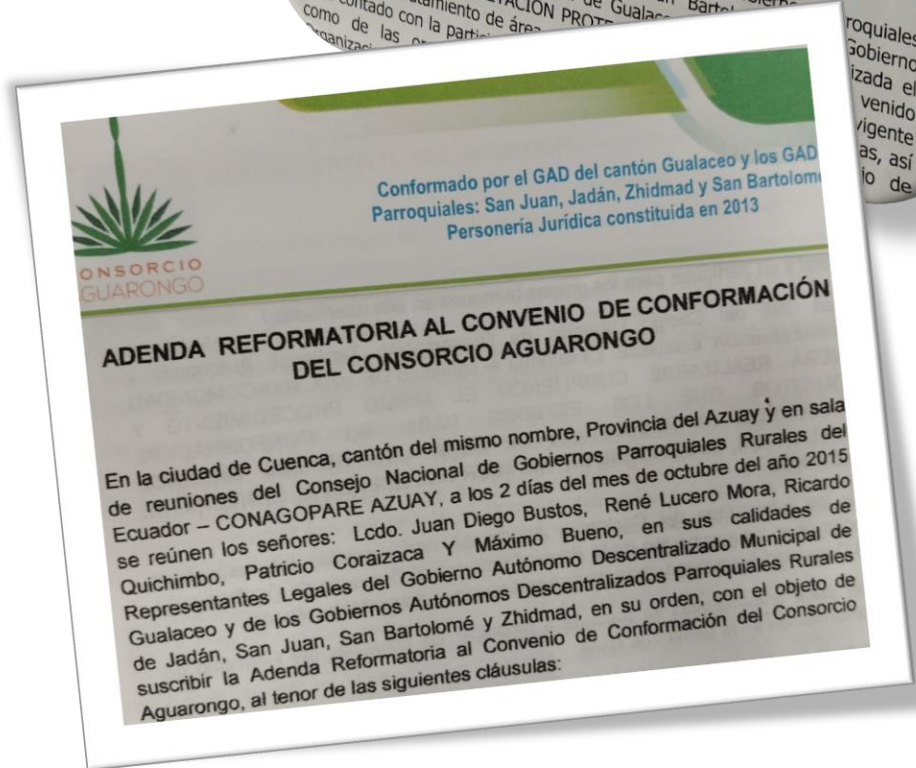

PROYECTO 2:

PROYECTO DE FORESTACIÓN Y REFORESTACIÓN CON APORTE DE LA LEY 047

**GASTO ANUAL
EJECUTADO = 2,400.00**



DETALLE DE GASTO

DETALLE	ANUAL
<p>ASESORAMIENTO TÉCNICO</p> <ul style="list-style-type: none">• Contratación al Ing. Ambiental Christian Cuero para levantamiento de información y elaboración del proyecto de reforestación	2,400.00



INSPECCIONES DE CAMPO

Monitoreo y levantamiento de información del estado de captaciones de agua de consumo humano



FINALIDAD

Conocer la realidad para coordinar acciones de protección y reforestación de las fuentes hídricas y zonas degradadas



RESULTADOS OBTENIDOS

- Identificación de zonas de reforestación y de fuentes hídricas que requieren protección:



TOMAS IDENTIFICADAS

- Padre Rumi 1 y 2
- Gallo Cantana
- Toma Grande
- Saragmanga
- Aguarongo
- Cerragcruz 1 y 2
- Jabasisa 1-2 y 3
- Uczhahuaico
- Tiugullo
- Tiugullo Grande
- Cruz Chaquilcay
- Achupillas 1 y 2
- Quillo Sisa
- Chachacon
- Tutulún 1-2-4 y 5



Con colaboración activa de las directivas de las Juntas de Agua que demostraron interés y sus operadores

RESULTADOS OBTENIDOS

- Participación e identificación de las Juntas de agua de consumo, interesadas en coordinar acciones para el desarrollo de este proyecto.
- Disponer del proyecto integral de educación ambiental, forestación y reforestación y protección de fuentes hídricas



QUE NO SE LOGRÓ

- **Conformar el Consorcio de Juntas de Agua Potable de consumo de la parroquia, para promover la protección y conservación del bosque AGUARONGO**

MOTIVOS

- Desinterés en el proyecto planteado, por cuánto de las 14 Juntas de agua de consumo identificadas, solo 6 demostraron interés y asistieron a las reuniones
- Falta de recursos económicos de las Juntas de Agua de consumo para aportar para el trámite de legalización



COMPONENTE SOCIO CULTURAL

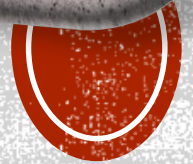

PROYECTO 1:

RESCATE DE IDENTIDAD COMUNITARIA MEDIANTE CONMEMORACIÓN DE ANIVERSARIO PARROQUIAL

EVENTOS REALIZADOS

- Embanderamiento
- Noche Jadanense
- Clausura
Campeonato Copa
Intercomunidades
- Elección de la
Cholita Jadanense
- Desfile Cívico y
Cultural
- Sesión de
conmemoración



GASTO ANUAL EJECUTADO = 19,160.44



BANDA DEL PUEBLO

PROCESO DE ÍNFIMA CUANTÍA

Monto contratado = 1,390,00

Fechas 7, 15 y 16-dic-2025



SERVICIOS ARTÍSTICOS Y ANIMACIÓN

PROCESO DE ÍNFIMA CUANTÍA

Monto total contratado = 9,350,00

GRUPOS ARTÍSTICOS

- Artista Solista Justin Ramírez
- Grupo Musical “Los Diablitos de Ambato”
- Trio de música popular ecuatoriana “Los Antares”
- Grupo Musical Sahiro
- Animadores Escénicos
- Maestro/a de Ceremonias para Sesión Solemne y Desfile Cívico



SERVICIOS DE SONIDO, ESCENARIO Y TRANSMISIÓN

PROCESO DE ÍNFIMA CUANTÍA

Monto total contratado = 5,100,00



VARIOS

PROCESO DE ÍNFIMA CUANTÍA

- Costo proceso de contratación = 950,00 (servicios profesionales)
- Tarjetas de invitación y reconocimientos = 140,00



- Banderas, banderines = 1,432,00
- Servicios de alimentación para autoridades invitadas = 595,94
- Refrigerios para participantes en desfile = 202,50
- 'Autogestión de botellas de agua a EMAPAS

**TODAS LAS CONTRATACIONES
HAN SIDO REALIZADAS MEDIANTE
EL PORTAL DE COMPRAS
PÚBLICAS, APLICANDO LOS
PROCEDIMIENTOS
CORRESPONDIENTES**



AUTOGESTIONES PARA FIESTAS PARROQUIALES

**APORTE DEL GAD MUNICIPAL, A
TRAVÉS DEL CONVENIO DE
FORTALECIMIENTO CULTURAL**

Transferencia de fondos por: 3.000,00

Aporte del GAD Provincial del Azuay
con la ORQUESTA Grupo Los Soneros

Monto valorado: 2.500,00



PROYECTO . 2

PROYECTO DE INCLUSIÓN SOCIAL Y ATENCIÓN A GRUPOS VULNERABLES

GASTO ANUAL EJECUTADO = 18,576.33



DETALLE DEL GASTO

TOTAL DE INVERSION	Anual
HONORARIOS PROFESIONALES DE PSICÓLOGA CLÍNICA PRISCILA BONETE	9,804.00
<ul style="list-style-type: none">• Kits alimenticios para el grupo vulnerable, entregado en evento de Navidad• Refrigerios en evento de navidad• Refrigerios en evento Copa interinstitucional con instituciones educativas de la parroquia	7,654.78
Materiales Didácticos	487.55
Servicios de 3 buses de transporte con Adultos Mayores a Busa y su retorno	630.00
TOTAL DE INVERSION	18,576.33



SERVICIOS PROFESIONALES

HONORARIOS DE LA
PSICÓLOGA CLÍNICA
PRISCILA BONETE



GASTO ANUAL = 9,804.00

**Resultados de actividades de la profesional
contratada, a continuación:**





PROYECTO DE INCLUSIÓN SOCIAL Y ATENCIÓN A GRUPOS VULNERABLES DE LA PARROQUIA JADAN



ATENCIÓNES PSICOLÓGICAS DURANTE EL AÑO 2025:

174



VISITAS DOMICILIARIAS DURANTE EL AÑO 2025:

54



EVENTOS Y ACTIVIDADES



• Carnaval



• Día del Maestro



• Semana Santa (fanesca)



• Día de la madre y del Padre



• Colada Morada



• Entrega de 30 kits de útiles escolares



• Salida recreacional con grupos prioritarios



• Colonias Vacacionales



• Navidad para Todos



TALLERES

15



MESAS TÉCNICAS

6



PARTICIPANTES EN LAS ACTIVIDADES

Aproximadamente

1334



COLONIAS VACACIONALES: TOTAL DE NIÑOS

250



ESPACIOS GRUPALES CON ADULTOS MAYORES

6



MINGAS SOLIDARIAS

6



SALIDA RECREACIONAL: PASEO A LA LAGUNA DE BUSA

160



EVENTO NAVIDAD PARA TODOS: Aproximadamente

1500



Trabajamos con amor y compromiso por una comunidad más inclusiva, solidaria y humana.

¡Gracias por ser parte! ❤️



ASISTENCIA ALIMENTARIA

ENTREGA DE KITS ALIMENTICIOS Y FUNDAS NAVIDEÑAS

- Beneficiarios:
 - Adultos Mayores
 - Personas con Discapacidad
 - Niños, niñas en estado de vulnerabilidad



ACTIVIDADES DE INCLUSIÓN

DESARROLLO DE COLONIAS
VACACIONALES-2025

PARTICIPACIÓN DE
NIÑOS/NIÑAS, ADOLESCENTES Y
JOVENES GUÍAS

Se desarrolló en dos puntos de
concentración:

- Centro Parroquial
- Comunidad de El Carmen



ACTIVIDADES DE INCLUSIÓN

**COPA ESTUDIANTIL
INTERINSTITUCIONAL 2025**
Con todas las instituciones
educativas de la parroquia



ACTIVIDADES DE INCLUSIÓN

EVENTO NAVIDAD PARA TODOS



PROYECTO. 3



PROYECTO RECREACIONAL MEDIANTE EL DESARROLLO DE CAPACIDADES Y HABILIDADES SOCIALES

Descripción	Valor de Inversión Anual
Adquisición de uniformes deportivos	373.20

PARA EL CAMPEONATO DEPORTIVO INTERPARROQUIALES DE GUALACEO "GUALA GADS"

ÍNFIMA CUANTÍA						
No. DE ORDEN DE COMPRA: <u>SERVICIO</u> / BIEN / OBRA						IC-GADPRJ-020-2025
FECHA: <u>Jadán, 31 de octubre de 2025</u>						
ÁREA REQUIRENTE: Secretaria-Tesorera						
NÚMERO DE CERTIFICACIÓN PRESUPUESTARIA: CPST-034-GADPRJ-2025						
OBJETO DE CONTRATACIÓN: El Contratista se obliga con el Gobierno Autónomo Descentralizado Parroquial Rural de Jadán a <i>proveer los servicios requeridos</i> , a entera satisfacción de la CONTRATANTE, conforme el siguiente detalle:						
<i>"Adquisición de uniformes deportivos para los participantes del Campeonato de Indor Futbol Inter parroquial 2025"</i>						
PROVEEDOR: LOPEZ VAZQUEZ EMMA ALEJANDRA RUC: 0402029227001 TELÉFONO: 0962610305/0939301467 DIRECCIÓN: San Antonio de Ibarra, barrio Los Nogales-Ibarra CORREO: rplvasquez@yahoo.com emmaalejandra112@gmail.com				PROFORMA Nro.: 00-03082 FECHA: 30 de octubre de 2025 CONTACTO: 0962610305/0939301467 VIGENCIA: 60 días		
I T E M	CPC	DESCRIPCIÓN	UNIDAD DE MEDIDA	CANTIDAD	V.UNITARIO	V.TOTAL
1		Camisetas de mujer	Unidad	12	8.00	\$ 96.00
2		Camisetas para varón	Unidad	12	8.00	\$ 96.00
3		Shorts para mujer	Unidad	12	5.00	\$ 60.00
4		Shorts para varón	Unidad	12	4.50	\$ 54.00
5		Pares de polines	Unidad	24	1.80	\$ 43.20
6		Casacas rompevientos para directores técnicos	Unidad	2	12.00	\$ 24.00
SUBTOTAL 15%						\$ 373.20
SUBTOTAL 0%						\$ 0.00
IVA 15%						\$ 55.98
TOTAL						\$ 429.18



BENEFICIARIOS

- Selección de damas
- Selección de varones, que representaron a la parroquia Jadán, obteniendo el título de campeones en las dos categorías



PROYECTO 4:

PROYECTO SOCIAL DE GRUPOS VULNERABLES BASADAS EN GÉNERO MEDIANTE - CONVENIO 101-2024-GAD PROVINCIAL DEL AZUAY

DESCRIPCIÓN	INVERSIÓN
Honorarios servicios profesionales de 5 meses de la Licda. Isabel León	2,710.00
Instalaciones, mantenimiento de local	1,132.00
MOBILIARIOS	
• Mueble de cocina	980.00
• Librero tetris	
Devolución saldos por convenio	12.50
TOTAL DE INVERSION	4,834.50





ACTIVIDADES

▪ TALLERES DE CAPACITACIÓN:

- Panadería
- Elaboración de Vinos
- Refuerzo Educativo.
- Charlas a padres de familia.



PROYECTO 5:

PROYECTO DE PROMOCIÓN Y FORTALECIMIENTO DE TRADICIONES CULTURALES DELA PARROQUIA JADAN

**GASTO ANUAL
EJECUTADO**

4,619.90



EVENTOS REALIZADOS

CARNAVAL DE MI TIERRA

- Gasto ejecutado
2.000,00
- Proceso de Ínfima
Cuantía



Contratación de artista,
amplificación y cañón de espuma



EVENTOS REALIZADOS

ELECCIÓN DE LA CHOLITA GUALACEÑA

- Apoyo a la Cholita Jadanense Srta. Wendy Tigre, como candidata a Cholita Gualaceña
- Monto gastado = 120,00



- Se apoya en la preparación y presentación
- Transporte para el grupo de coreografía

Se consigue el título de Cholita Gualaceña 2025-2026

EVENTOS REALIZADOS

KILLARAYMI Y LA MINGA DE LA SIEMBRA

- Con la participación de organizaciones agroproductivas



Beneficiarias de plantas frutales, plántulas de hortalizas y abono bocashi

INVERSION REALIZADA

Insumos agrícolas:
Adquisición de abono
bocashi

1,200.00

Plantas Frutales y
plántulas de hortalizas

1,299.90



GESTIÓN DE APOYO SOCIAL



CON EL GAD PROVINCIAL DEL AZUAY

TRANSFORMACIÓN DE PISOS



Se coordinó la gestión para el mejoramiento de 8 viviendas en la transformación de pisos de tierra a pisos de cemento, en afán de mejorar la vida de las familias

ESCUELITA DE FÚTBOL- GAD PROVINCIAL

Se apoya con la logística y el espacio público-cancha de uso múltiple del Centro Parroquial



COMUNIDADES POR LA VIDA

Aporte del GAD Parroquial, con la logística y el espacio sala de audiovisuales, espacio para actividades grupales (patio del edificio del GAD Parroquial y la cocina



Aporte del GAD Provincial
Pago facilitadora del proyecto, material didáctico



GESTIÓN CON LA COOP. AHORRO Y CRÉDITO JADÁN LTDA.

Apoyo con material didáctico y refrigerios para un aproximado de 250 entre niños, niñas, adolescentes y jóvenes que participaron en la Colonia Vacacional 2025



GESTIÓN CON LA FUNDACIÓN NÓMADAS

Apoyo en construcción y mantenimiento de viviendas de adultos mayores en estado de vulnerabilidad extrema

COMUNIDADES BENEFICIADAS

- San Juan Pamba
- Cebadaloma



Se apoya con inspección del albañil, focalización de usuarios con la Técnica de Adultos Mayores



ORGANIZACIÓN Y GESTIÓN PARA EL DESARROLLO DE ACTIVIDADES DEPORTIVAS

- “Copa Intercomunidades GAD Parroquial”
- Copa “Los Puros Criollos”



- Campeonato desarrollado durante los meses de septiembre a diciembre-2025
- Evento que propició al fortalecimiento y dinámica de la economía local



COMPONENTE ECONÓMICO PRODUCTIVO



PROYECTO 1:
**PROYECTO DE MEJORAMIENTO DE
PASTOS Y SUELOS**

GASTO ANUAL EJECUTADO = 3,060.50



DETALLE DEL GASTO

DETALLE	INVERSION
Adquisición de: <ul style="list-style-type: none">• Semillas de Reygras• Semilla de alfalfa• Abono de gallina	3,060.50
TOTAL	3,060.50



BENEFICIARIOS

Juntas de Riego:

- El Carmen de Lican
- El Progreso
- Chichín-Putcay



OBJETIVO

Mejorar los suelos para fortalecer la producción agrícola



GESTIÓN PARA LA PRODUCCIÓN

ANTE EL MAG

- Coordinación y acompañamiento a la Asociación Jurídica de Pequeños Productores de Chichín

RESULTADO
El MAG dona una aradora agrícola para los Asociados



COMPONENTE ASENTAMIENTOS HUMANOS, MOVILIDAD ENERGÍA Y CONECTIVIDAD



PROYECTO 1:

SERVICIOS MULTIPROPÓSITO DEL EQUIPO PESADO DEL GAD PARROQUIAL

(Operatividad de Retroexcavadora y Motoniveladora)

**GASTO ANUAL EJECUTADO =
72,450.90**



GASTO EN PERSONAL

OPERARADOR: Sr. Xavier Déleg Tigre	MONTO ANUAL
Remuneración	8,856.00
Décimo Tercer Sueldo	738.00
Décimo Cuarto Sueldo	459.96
Aporte Patronal IESS	987.48
Fondo de Reserva	776.79
TOTAL EN PERSONAL	11,818.23



GASTOS DE OPERATIVIDAD DE LA MAQUINARIA PESADA

DESCRIPCIÓN	MONTO
Adquisición de Diesel	9,961.62
Mantenimiento preventivo y correctivo	5,917.00
Repuestos y accesorios	18,479.86
Autorización para compra y transporte de combustibles (ARCH)	40.00
TOTAL	34,398.48



GASTOS DE OPERATIVIDAD DE LA MAQUINARIA PESADA

DESCRIPCIÓN	MONTO
Alquiler de Volquetas para transporte lastre y desalojos de material	7,200.00
Honorarios Técnicos de Infraestructura y Planificación	10,968.00
Lubricantes	4,090.93
Señalética y letreros colocados en la Mina 10HA código 1000881	1,190.00
Póliza de seguros de maquinaria	2,785.26
TOTAL	26,234.19



GESTIÓN REALIZADA

Al GAD Provincial del Azuay y Municipio

- Maquinaria para mantenimiento vial al GAD Provincial
- Maquinaria para mantenimiento vial al GAD Municipal
- Ármicos para pasos de Agua lluvia en Putcay, Granda, Ayaloma y Soyala

El GAD Parroquial contribuye con tubos corrugados PVC para varios pasos de agua lluvia

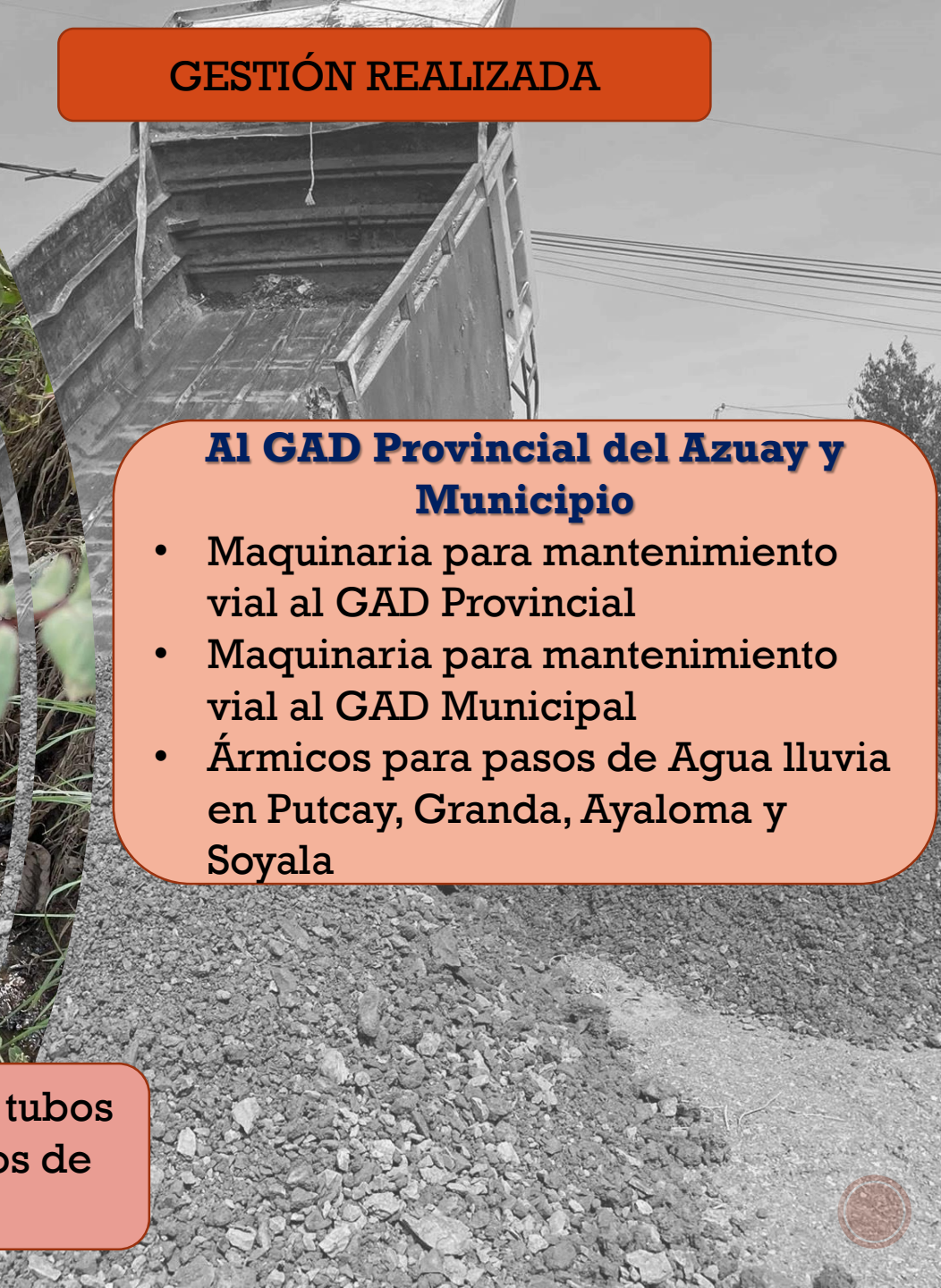

INTERVENCIONES VIALES

Jadán Centro- puente de Guayan (Aporte gad Municipal)

- El GAD Parroquial Rural JADÁN aporta con la maquinaria y el lastre....
- La comunidad y su gente con el cargado y el transporte del lastre....
- Mantenimiento vial Chichin Quinaloma, el GAD Parroquial aporta con maquinaria y el lastre

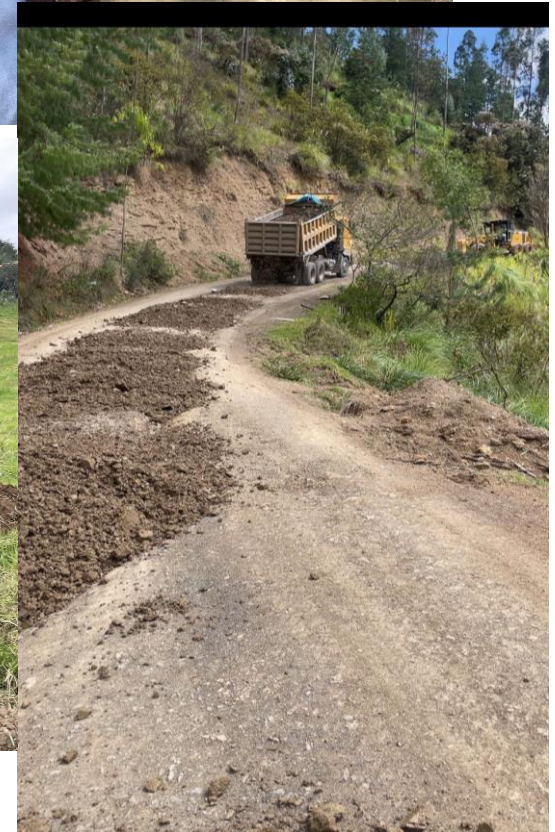



"MINGA" -APORTE INSTITUCIONAL Y APOORTE COMUNITARIO

- **Cebadaloma. Minga de limpieza de cunetas (GAD y Comunidad)**
- **Vía San Vicente-El progreso limpieza de cunetas y tendido de lastre. (GAD Parroquial-Provincial y Comunidad)**
- **Colocación de tubos en paso de agua en Ayaloma.**



- **Limpieza de Derrumbes**
- **Mantenimiento vial tramo vial Vegaspamba-Llayzhatan**



- ✓ Lastrado tramo "Y" a Gualaceo-El Carmen.
- ✓ Lastrado vial tramo Cebadaloma-La Jarata-Granda
- ✓ Chichin-Cementerio,
- ✓ Jabaspamba-Chichin



- ✓ Chichin-Guardería
- ✓ Granda vía principal
- ✓ apertura de 200m de vía El Carmen bajo en apoyo a trabajos de alcantarillado



GESTIÓN VIAL



- Firma de convenio con el Gobierno Provincial por un monto de \$324,942.42. Para la construcción de Cunetas y bordillos para la vía Cuenca-Jadán-Gualaceo, en el tramo el Progreso-Vegaspamba-Jadan en una longitud de 5.3 km.



**PROYECTO 2:
MANTENIMIENTO Y MEJORAMIENTO
DE ESPACIOS PUBLICOS E
INFRAESTRUCTURA COMUNITARIA**

**GASTO ANUAL EJECUTADO =
18.734,34**



GASTO EN PERSONAL

Albañil: Sr. Segundo Lucero Aux. Servicios Generales: Sr. Miguel Juela	Monto anual
Remuneración	12.180,00
Decima tercera Remuneración	1,014.17
Decima cuarta Remuneración	940.00
Fondos de Reserva	975.45
Aporte Patronal less	1,358.16
TOTAL EN PERSONAL DE INVERSION	16,467.78



BIENES Y SERVICIOS DE INVERSIÓN	MONTO ANUAL
Servicios de recolección de basura	9.17
Combustibles	105.20
Materiales de Construcción para mantenimiento espacios públicos	1,286.70
Costo trámite Informe Predial de Regulación de Uso del Suelo para Edificio del GAD Parroquial	52.42
Contribuciones especiales de mejora de 4 predios del GAD Parroquial	803.07
TOTAL	1,411.07

TRABAJOS EJECUTADOS

- **Adecuacion del bloque de bóvedas en el cementerio**
- **Adecuaciones en el Subcentro de salud.**
- **Ampliación del espacio del CDI "Semillitas"**
- **Comunidad de Uzhoc. Se realiza el corte de la cancha para que no se fisure.**
- **Pintado de la cancha del Centro Parroquial.**





**ADOQUINADO DE LA CALLE MANUEL
JESÚS FAJARDO
APORTE DEL GAD PARROQUIAL**

- Maestro Albañil
- Dirección Técnica



APORTE DE LOS FRENTISTAS

- Adoquín

ACTIVIDADES

- **Adecuación del bloque de bóvedas en el cementerio.**
- **Mantenimiento de los espacios públicos.**
- **Bacheo rápido en los lugares más críticos de la vía el Progreso centro parroquial.**
- **Apoyo a las diferentes instituciones con el podado de las áreas verdes.**
- **Limpieza del las Instalaciones del Gad Parroquial y del los Espacios Públicos, Parque Central, Cancha y Cementerio Parroquial**

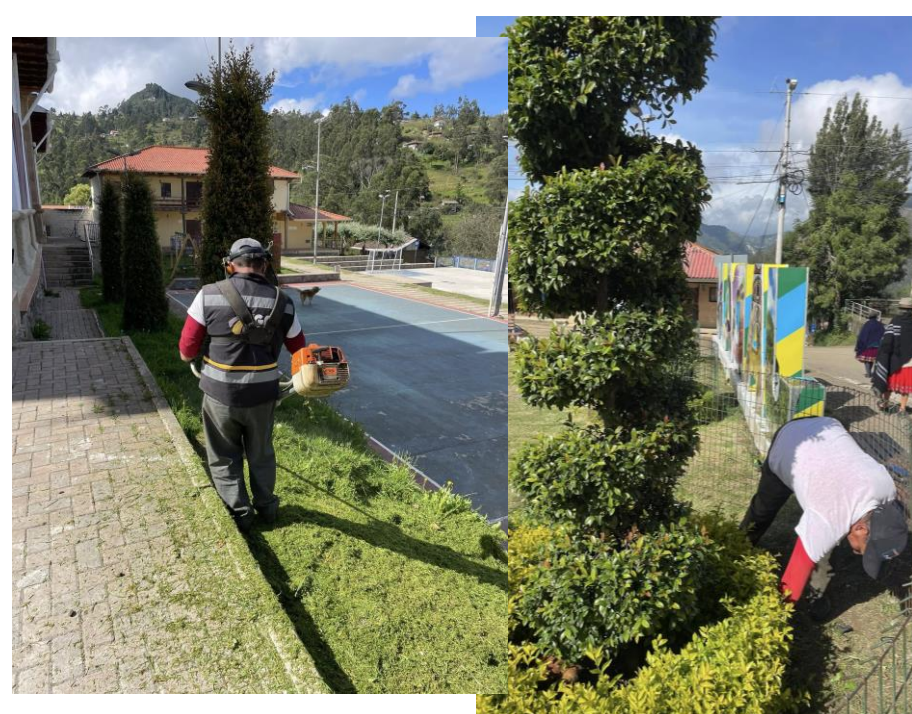

PROYECTO 3: REMODELACIÓN DEL EDIFICIO ADMINISTRATIVO DEL GAD PARROQUIAL

GASTO ANUAL EJECUTADO = 1,901.26



DETALLE	MONTO EJECUTADO
Honorarios profesionales por elaboración de estudios y diseños	1,901.26



La ejecución se traslada al año 2026



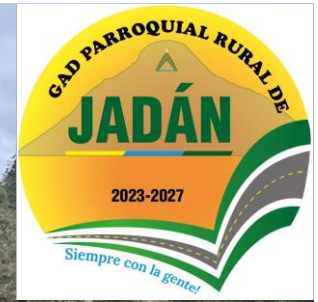

**“La unidad hace la fuerza, y, la transferencia,
fortalece la confianza ciudadana”**



Juntos por el desarrollo de la parroquia Jadán

Administración 2023-2027