

## **PROYECTO 2:**

# **MANTENIMIENTO VIAL A NIVEL DE LASTRE CON RECURSOS DEL MANTENIMIENTO VIAL DELEGADO**

**Convenio 028-2023 con el GAD Provincial del Azuay**

**GASTO ANUAL EJECUTADO = 227,275.71**

# DETALLE DE GASTO EN MAQUINARIA

Adquisición de motoniveladora SEM-919	MONTO	CONVENIOS DE CONCURRENCIA
Aporte del GAD Parroquial	82,867.34	
Aporte del GAD Provincial	117,132.66	N° 125-2022 = 67,132.66 N° 028-2023 = 50,000.00
<b>COSTO DE ADQUISICIÓN SIN IVA</b>	<b>200,000.00</b>	



Proceso de Contratación:  
SIE-GADPRJ-005-2022

Proveedor: Empresa IASA S.A.

# DETALLE DE GASTO EN MANTENIMIENTO VIAL

## VÍAS LASTRADAS

- SOYALA - CALLPUG
- CALLPUG -UZHOC
- SOYALA-CENTRO PARROQUIAL
- SOYALA - GUACAZHUN
- GRANDA - YAMADELEG
- BAIZHUN - LA GARITA

### Proceso de Contratación:

- Menor Cuantía Obra
- Código: MCO-GADPR-JADAN-2023-0001

Monto del Contrato:  
22,680.61

Devolución de saldo por  
liquidación del convenio  
= 93.90

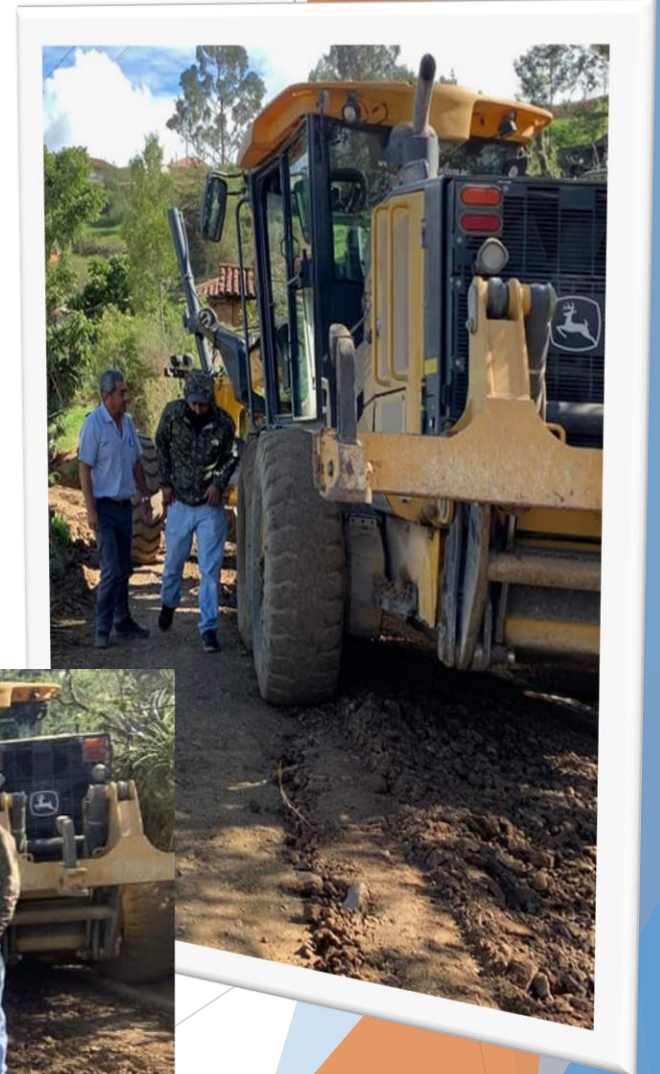

# APORTE CONTRAPARTE DEL GAD PARROQUIAL

## GASTOS EN PERSONAL

PAGO DE SUELDO Y REMUNERACIÓN COMPLEMENTARIA	MENSUAL	Valor de Inversión
De 5 meses de operador de motoniveladora de agosto a diciembre 2023	675.00	3,375.00
Décimo Tercer Sueldo		281.25
Décimo Cuarto Sueldo		187.50
Aporte Patronal al IESS		376.30
Fondo de Reserva		281.15
<b>TOTAL</b>		<b>4,501.20</b>