

PROYECTO 1:
**EQUIPAMIENTO Y MANTENIMIENTO
DE INFRAESTRUCTURA FÍSICA**

GASTO ANUAL EJECUTADO = 31,685.63

DETALLE DE GASTO EN PERSONAL

PERSONAL	Mensual	Monto anual
Albañil: Sr. Segundo Lucero		
Remuneración	545,00	6.540,00
Decimo tercera Remuneración		545,00
Decimo cuarta Remuneración		450,00
Fondos de Reserva		544,80
Aporte Patronal less		766,83
TOTAL EN PERSONAL DE INVERSION		8.846,63

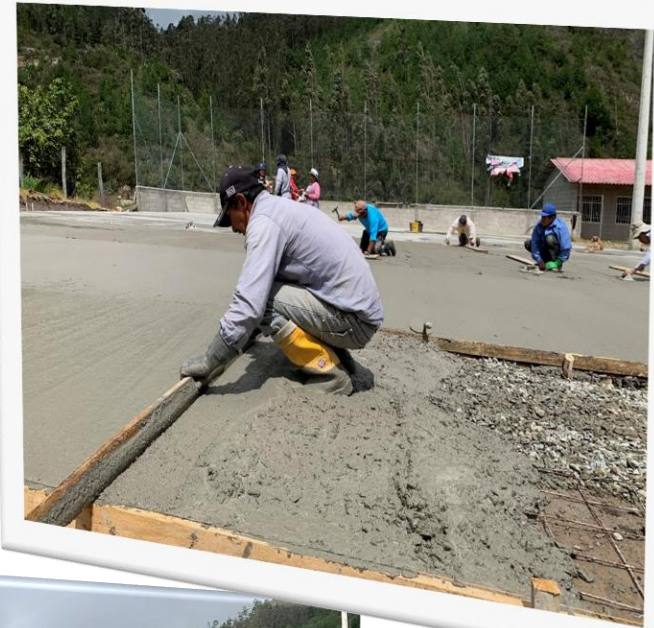

DETALLE DE GASTO EN BIENES Y SERVICIOS

DESCRIPCIÓN	Monto
Diseño de letras luminosas "JADAN"	700.00
Elaboración de letras luminosas "JADAN"	4,250.00



APORTES A COMUNIDADES

COMUNIDAD	Descripción (MOBILIARIOS)	Valor de Inversión
Chichín y Granda	ARMADO Y COLOCACION DE: ➤ PUERTAS ➤ VENTANAS ➤ PASAMANOS DE ALUMINIO EN LOS BAÑOS ➤ Instalación de 2 bancas	2,444.00
Chichín y Granda	ARMADO Y COLOCACION DE CIELO RAZO	965.00
	TOTAL EN MOBILIARIOS	3,409.00



APORTES A COMUNIDADES

COMUNIDAD/SECTOR	Descripción	Valor de Inversión
Ingamullo	Recapeo de la cancha de uso múltiple <ul style="list-style-type: none">• Cemento• Malla Armex• Material pétreo	14,480.00
Llayzhatan Bajo	Construcción de baños públicos	
San Juampamba	Construcción del cerramiento del Cementerio	

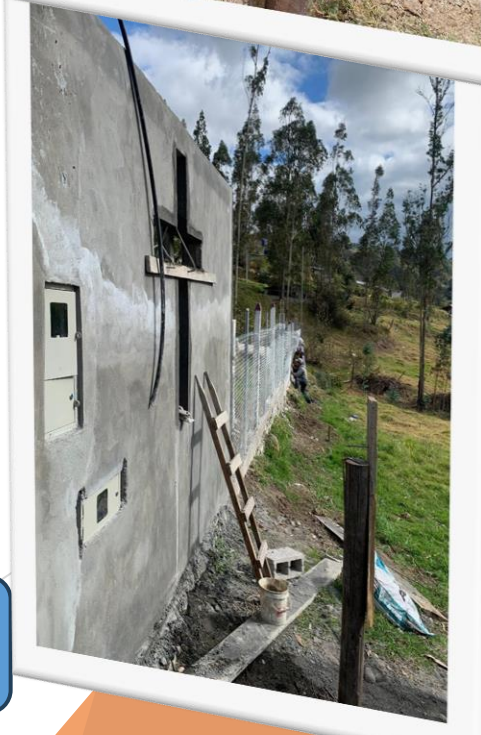

Proceso de contratación:
Subasta Inversa Electrónica
Código SIE-GADPRJ-004-20233

Contratista:
Sra. Marcela Landín